Trouve et écris le bon nombre

Ecris sur chaque montre le nombre de trous du bracelet.

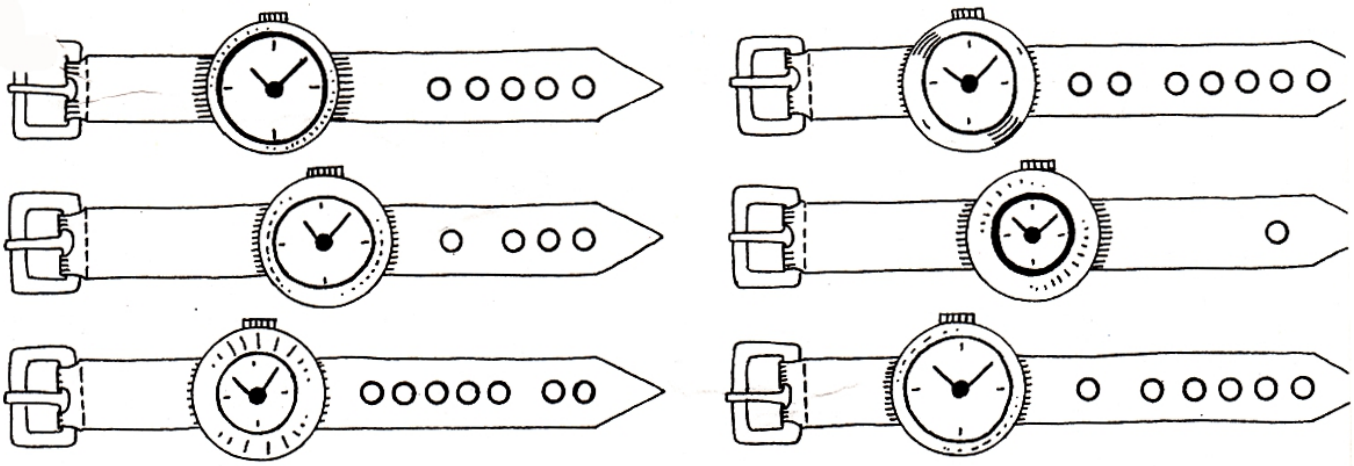
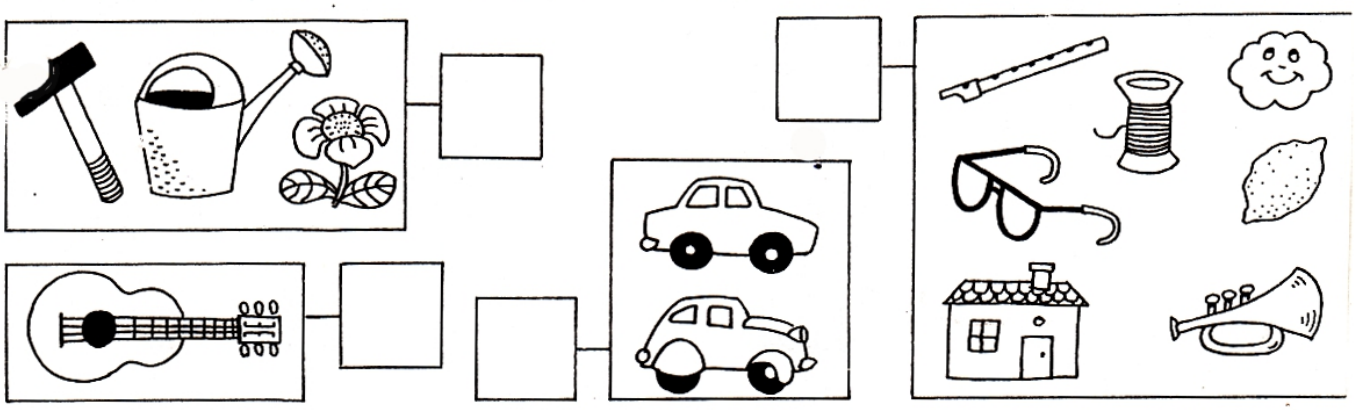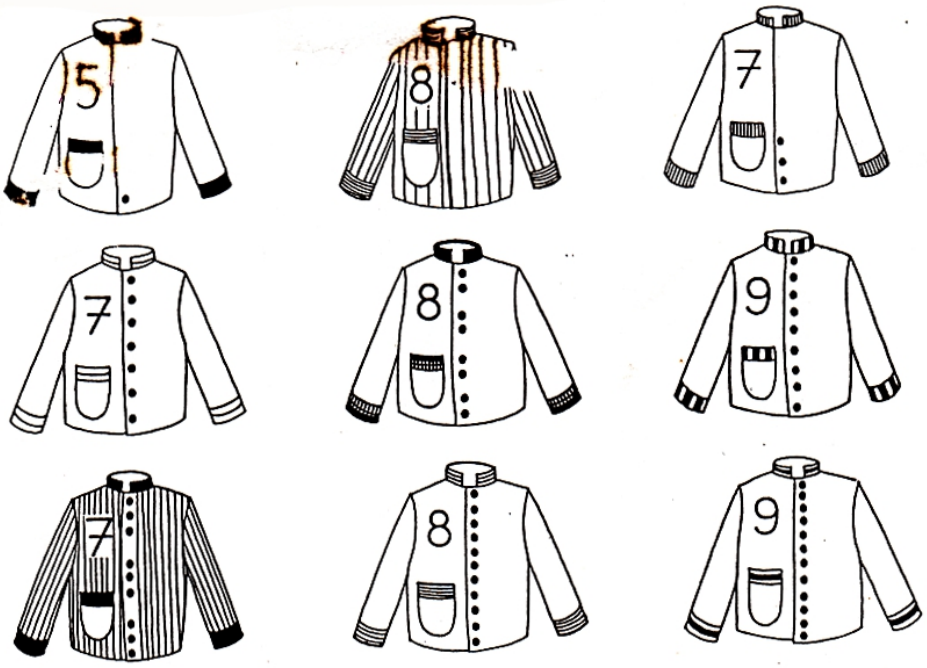
Ecris dans l'étiquette le nombre représenté dans chaque ensemble.